Генеральный план Морозовского сельского поселения Тейковского муниципального района Ивановской области

Карта территорий объектов культурного наследия
М 1:25 000

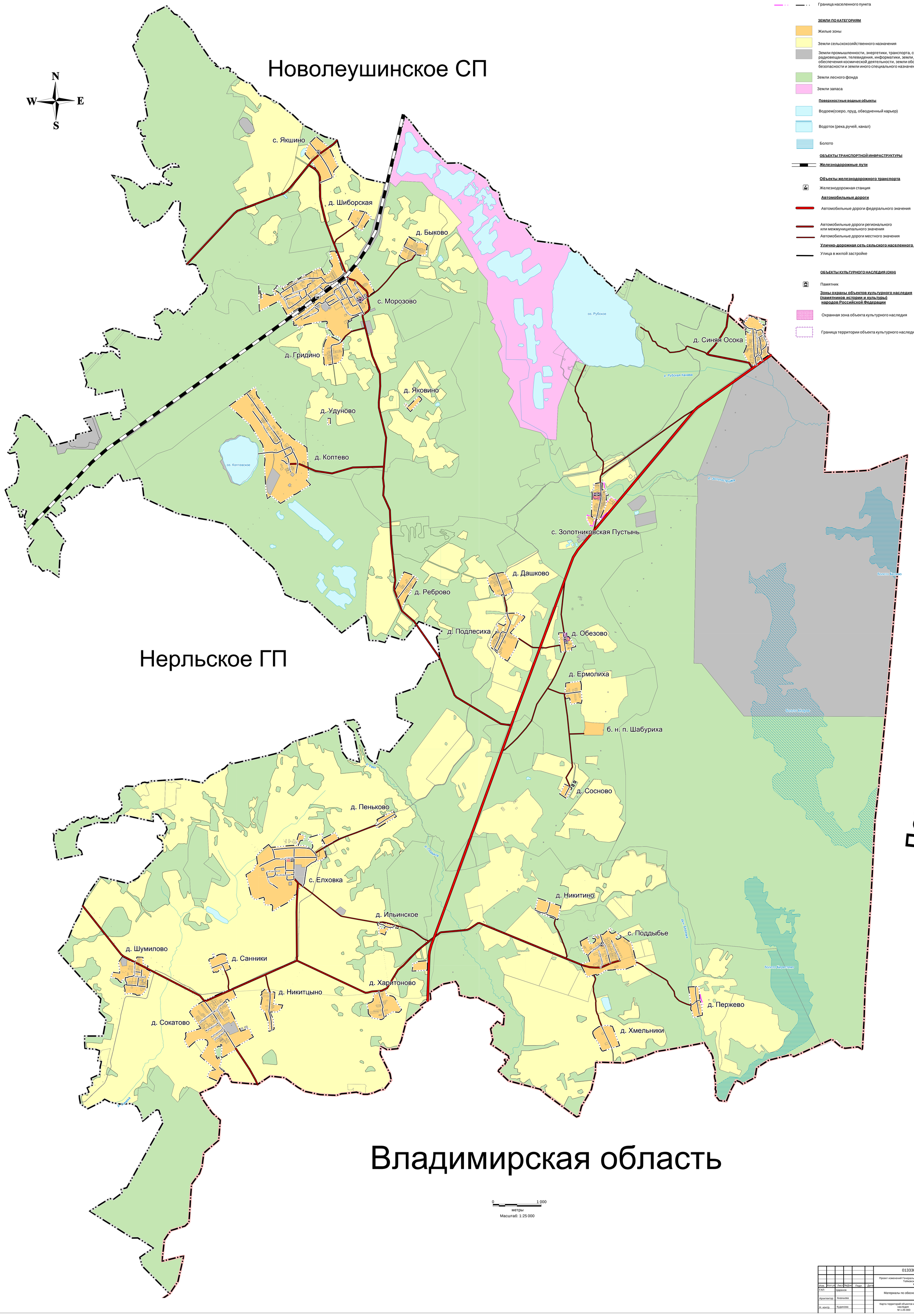

УСЛОВНЫЕ ОБОЗНАЧЕНИЯ

проект. сущ.

ГРАНИЦЫ

- Граница муниципального района
- Граница сельского поселения
- Граница населенного пункта

ЗЕМЛИ ПО КАТЕГОРИЯМ

- Жилые зоны
- Земли сельскохозяйственного назначения
- Земли промышленности, энергетики, транспорта, связи, радиовещания, телевидения, информатики, земли для обеспечения космической деятельности, земли обороны, безопасности и земли иного специального назначения
- Земли лесного фонда
- Земли запаса

Поверхностные водные объекты

- Водоем(озеро, пруд, обводненный карьер)
- Водоток (река,ручей, канал)
- Болото

ОБЪЕКТЫ ТРАНСПОРТНОЙ ИНФРАСТРУКТУРЫ

Железнодорожные пути

Объекты железнодорожного транспорта

- Железнодорожная станция

Автомобильные дороги

- Автомобильные дороги федерального значения
- Автомобильные дороги регионального или межмуниципального значения
- Автомобильные дороги местного значения

Улично-дорожная сеть сельского населенного пункта

- Улица в жилой застройке

ОБЪЕКТЫ КУЛЬТУРНОГО НАСЛЕДИЯ (ОКН)

- Памятник

Зоны охраны объектов культурного наследия (памятников истории и культуры) народов Российской Федерации

- Охранная зона объекта культурного наследия
- Граница территории объекта культурного наследия

Изм.	Кол.уч.	Лист	№Док.	Подп.	Дата	013330001582200000 4 -ГП
ГАП	Царахов					Проект изменений Генерального плана Морозовского сельского поселения, Тейковского муниципального района Ивановской области
Архитектор	Ананьева					Материалы по обоснованию — Стадия: ГП; Лист: 3; Листов: 8
Н. контр.	Кудинова					Карта территорий объектов культурного наследия М 1:25 000 — ООО "ПСК "РУСПРОЕКТ"